

Frau  
Gisela Melle  
Am Schäferbrunnen 3  
39128 Magdeburg

An Gemeinde Ixleben

Ixleben den 23. Januar 2014

39167 Ixleben

**Antrag auf Genehmigung zum Bau eines EFH im Bungalowstil auf dem Baugrundstück in Ixleben  
Hopfenbreite Grundstücksnummer W420**

Werte Damen und Herren

Hiermit möchten wir das Grundstück, wie oben benannt, mit einem Einfamilienhaus im Bungalowstil mit ca. 30 Grad Dachneigung bebauen.

Wir bitten um Bearbeitung bzw. Genehmigung, da der Kaufantrag an die Gemeinde bereits gestellt wurde. Der Bauantrag wird in Kürze eingereicht.

Vollmacht/ Auftrag: Ich bevollmächtige meinen Betreuer Herrn Torsten Benesch aus 39167 Ixleben, Ringstr. 6a, Auskünfte zu erteilen und zu erhalten, die unserem Kaufantrag und Bauantrag betreffen.

Mit freundlichen Grüßen

  
Gisela Melle  
Dirk Torsten Torsten Benesch  
Ringstraße 6a • 39167 Ixleben  
Tel 03 92 04 / 6 21 70 - Fax: 6 21 71

Kontakt: Torsten Benesch, 39167 Ixleben, Ringstr. 6a, Tel.: 039204 62170 oder 0172 3925453

Email: [torsten.benesch@t-online.de](mailto:torsten.benesch@t-online.de)

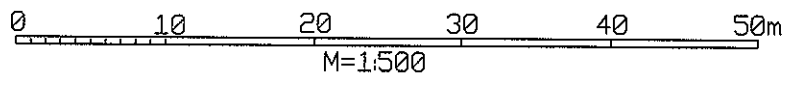
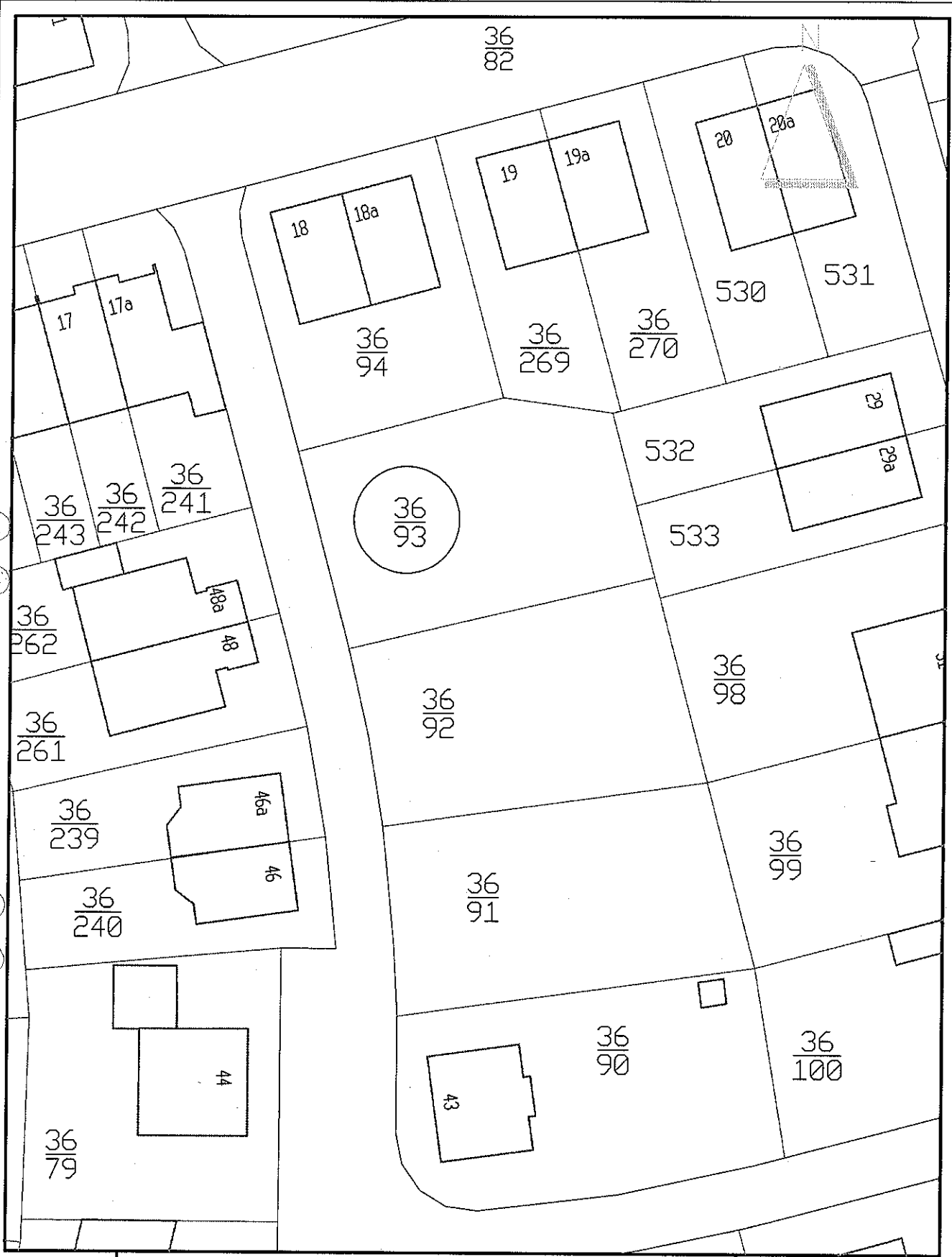

Hopfenbreite 49 in Irxleben

Leitungsstand vom 08.01.2014

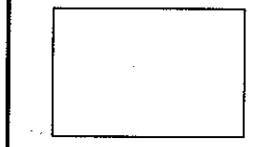

Blatt:

Masstab 1:500